Cherubijnenhymne

Van A. V. Kastorskiy
Melodie van "Aan alle aarde"
("Vo vsyu zemlyu")

Nl.

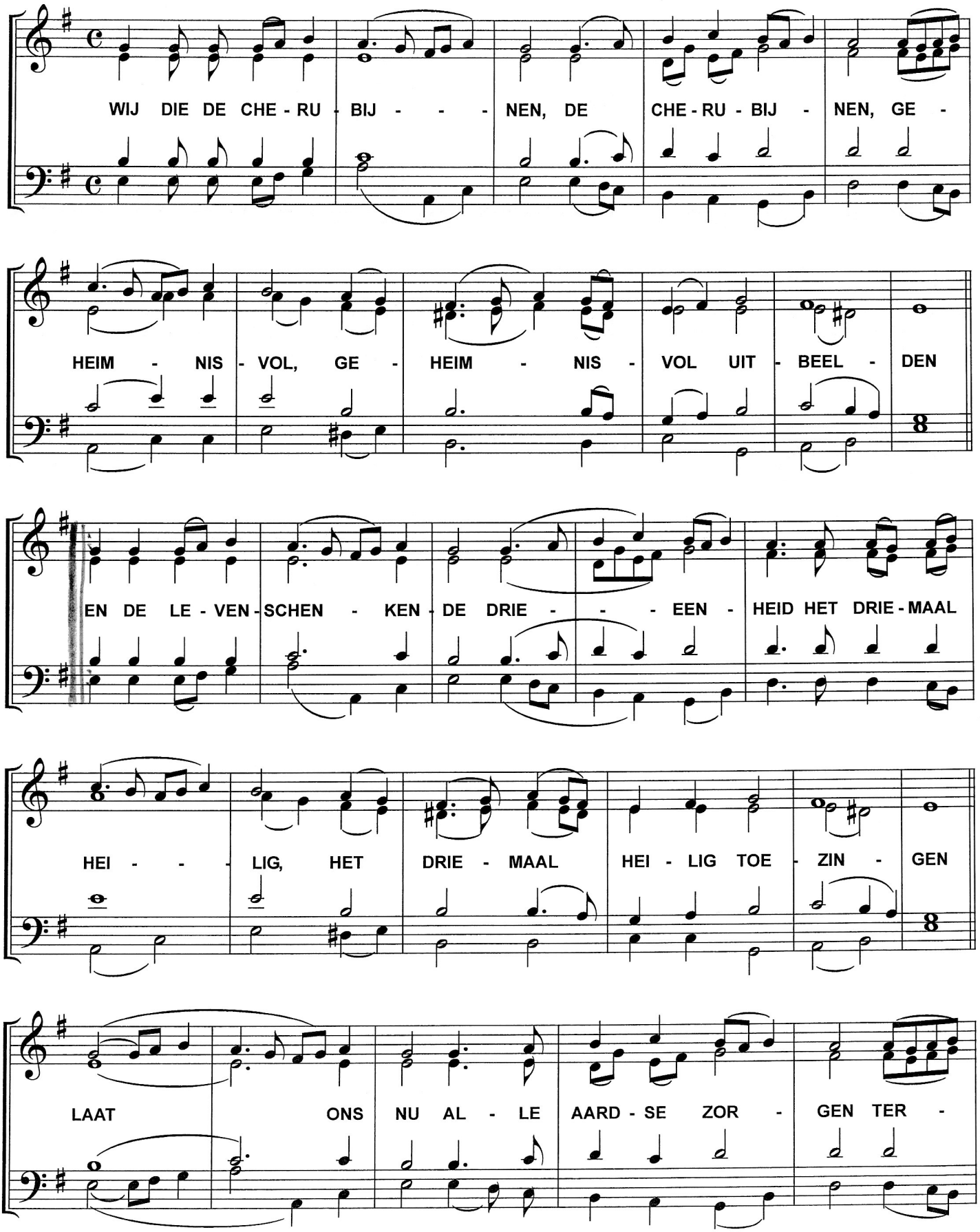

ZIJ - - - DE TER - ZIJ - - - DE STEL - - - LEN

A - MEN OM DE KO - NING VAN HET HEEL - AL TE ONT - VAN - - -

GEN ON - ZICHT - - - BAAR BE - GE - LEID, TE ONT -

VAN - GEN, DOOR EN - GEL - GE - SCHA - REN. AL - LI - LU - I -

YA, AL - LI - LU - I - YA, AL - LI - LU - I - YA